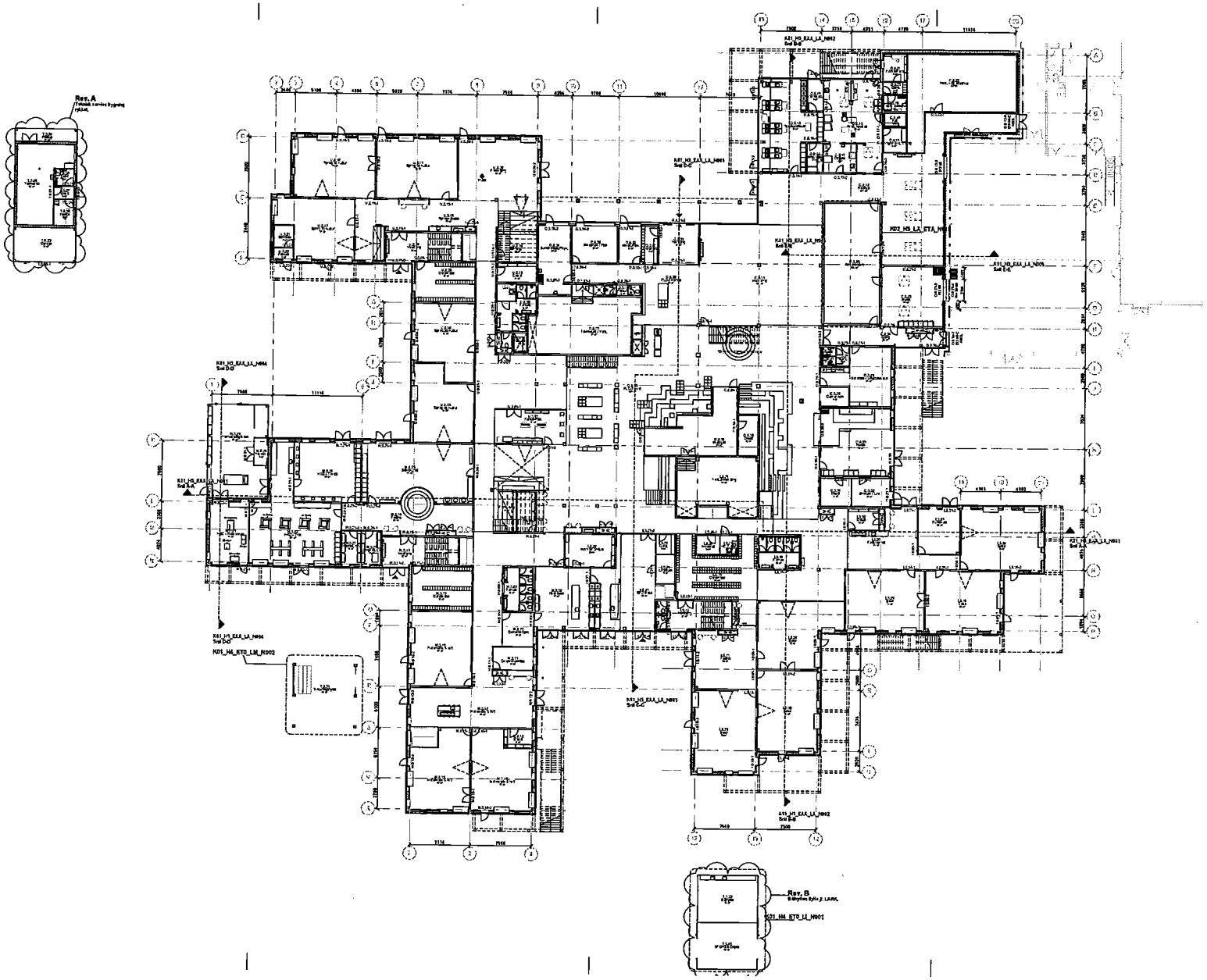


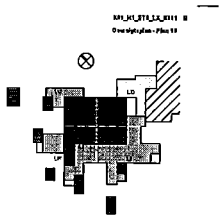

SIGNATURFORKLARING

- Angiver der anvendt som indgang
- Entreprisegrænse
- Angiver 1500 mm venderadius
- Betonsøjle int. ing.
- Tremsøjle int. ing.
- Stemsbrand
- Trappesignatur for GP
- Skald Sinking
- Markering af overlyst
- Angiver gulvkabelrivnsnapping
- Angiver kabelrivnsnapping
- Angiver sokkelsamenstøbningsgrænse
- Sokkelsamenstøbningsgrænse

NOTER:
- Alle mål er angivet i mm.
- Alle mål kontrolleres på stedet.
- Eksterne bygningsdele som ovenlyst er ikke skjulet. Se kontrolsamenstøbningsprojektet.
- Alle indgangsdere og fugtrøjsdere vedleres som ovenlyst udgang.
- Dise, mangelsdele og fugtrøjsdere kan bestemt af gulvkabelrivningsprojektet.
- Kaller Inf. DVR 10.
- Der vedlerne skikkelsesrøjdes Inf. gadesnes kan i BR10 og BR18's vejledning om gangarter, glasfelder og vinter af gavl i bygningen.
- Der er ikke i kabelsamenstøbningsprojektet.

| | | | |
|---|---|---|---|
| Rev. B | Rettelser som konsekvens af projektgrænsesgrænse | Date: 15.10.2021 | Sign.: NEIN |
| Rev. A | Rettelser indsendt i udsendelsesgrænse | Date: 15.10.2021 | Sign.: NEIN |

**Dybkærskolen**
Bygherre: Silkeborg Kommune

Silkeborg

Date: 15.10.2021

| | | | |
|---|---|---|---|
| Emne: | Overslagsplan - Plan 00 | Sag nr: 15.7343 | K01_H1_ETO_LI_N101 |
| Fase: | Udbrydningsprojekt | Mål: 1:100 | Sign: THOG Kontrolleret: BNNE Godkendt: NEIN |

| | | | |
|---|---|---|---|
| Arkitekt: | ÆRSTIDERNE ARKITEKTER | Papirfabrikken 24, 8100 Silkeborg | T: +45 7024 1000 www.ærstiderne.dk |
| Ingeniør: | SWECO | Papirfabrikken 24, 8100 Silkeborg | T: +45 7024 1000 www.sweco.dk |
| Landskabsarkitekt: | | Vesterbro Torv 5-3, 2. sal, 8000 Aarhus C | T: +45 2720 3040 vegetationsarkitekt.dk |