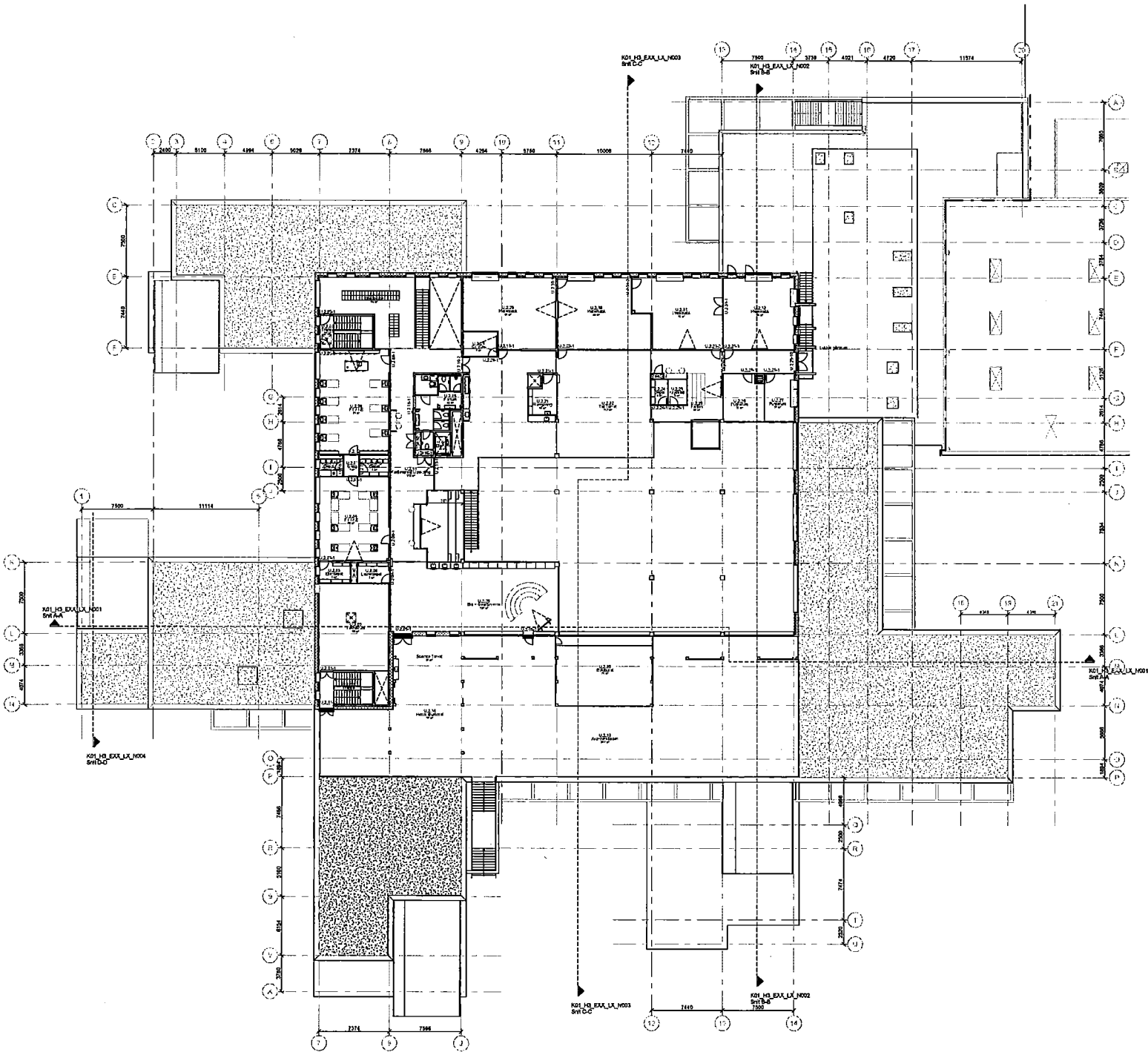

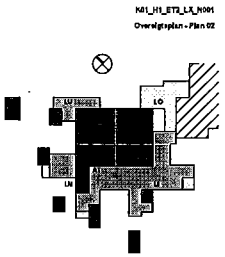

SIGNATURFORKLARING:

- Angiver der anvendt som indgang
- Entreprisegrænse
- Angiver 1500 mm venderadius
- Betonsøjle inf. ing.
- Træsøjle inf. ing.
- Smart board
- Trappesignatur for OP
- Skakt åbning
- Markering af ovenlys
- Angiver gulvkoteinvesuspring
- Angiver foldedør
- Angiver solafskærmning/pergola
- Sokkelafluglar på tagterrasse

NOTER:
- Alle mål er angivet i mm.
- Alle mål kontrolleres på stedet.
- Alle indgangsdøre og flugtvejsdøre udføres med niveaufri adgang.
- Obs. manglende mål på hovedplaner kan fremgå af planudsnit/bygningsdetalegninger.
- Kotar inf. DVR 90.
- Der udføres sikkerhedsglas inf. gældende krav i BR18 og BR18's vejledning om glaspartier, glasfelder og værn af glas i bygninger.
- Der mørdøres sokkelafluglar inf. landskabsprojektet.

Dybkærskolen
Bygherre: Silkeborg Kommune

Silkeborg Kommune

Dato: 15.10.2021

Emne: Oversigtsplan - Plan 02		Sag. nr. 18.7383	K01_H1_ET2_LX_N001
Fase: Udførelsesprojekt	Mål: 1 : 200	Sign: THOG	Kontrolleret: BNNE Godkendt: NEIM

■ Arkitekt:	ARSTIDERNE ARKITEKTER Partnerskab	Papirfabrikken 24 8600 Silkeborg	T: +45 7024 1000 www.aarstiderne.dk
□ Ingenier:	SWECO	Papirfabrikken 24 8600 Silkeborg	T: +45 7024 1000 www.sweco.dk
□ Landskabsarkitekt:		Vestertorv Torv 1-3, 2. sal 8000 Aarhus C	T: +45 2729 7840 vegelandskab.dk